

Giro  *Sp*

A Undime São Paulo foi fundada em 23 de junho de 1987, há 35 anos



A Undime São Paulo é constituída por:

13 macrorregiões (*com coordenadores*);

49 polos regionais (*com representantes*);

395 municípios associados (*dado atualizado em 16/03/2022*);

Sede oficial em São Paulo-SP.

MACRORREGIÕES DA UNDIME SÃO PAULO

A macro 12 possui 2 polos e é composta por 39 municípios

Andradina, Araçatuba, Auriflama, Barbosa, Bento de Abreu, Bilac, Braúna, Brejo Alegre, Clementina, Coroados, Guararapes, Guzolândia, Ilha Solteira, Itapura, Lourdes, Luiziânia, Mirandópolis, Murutinga do Sul, Nova Luzitânia, Penápolis, Pereira Barreto, Piacatu, Rubiácea, Santópolis do Aguapeí, Sud Mennucci, Suzanápolis e Turiúba **já se associaram.**



MACRORREGIÕES DA UNDIME SÃO PAULO

A macro 13 possui 4 polos e é composta por 54 municípios

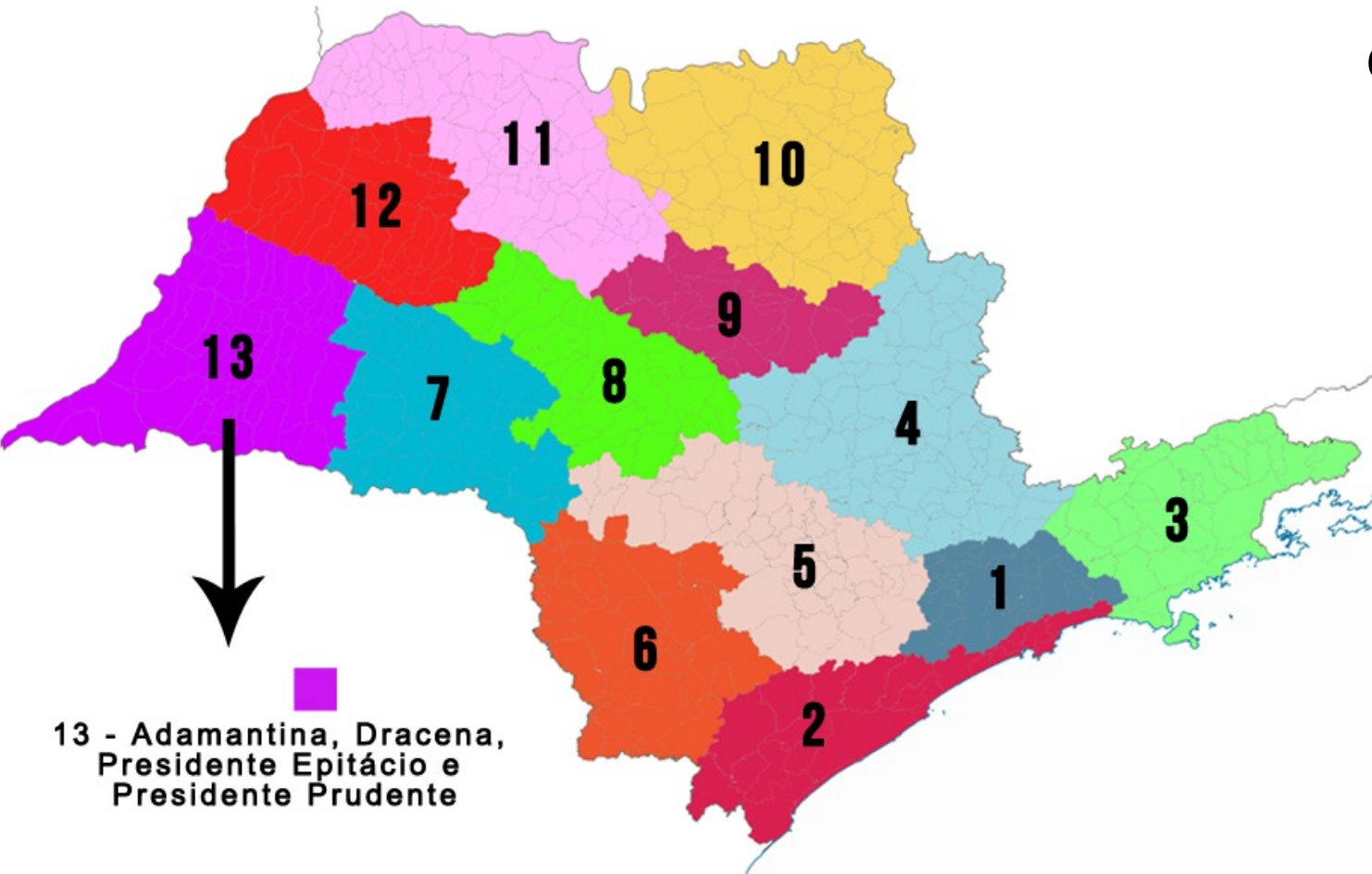

Adamantina, Álvares Machado, Anhumas, Caiabu, Emilianópolis, Estrela do Norte, Flora Rica, Flórida Paulista, Indiana, Irapuru, João Ramalho, Junqueirópolis, Lucélia, Mariápolis, Mirante do Paranapanema, Monte Castelo, Narandiba, Osvaldo Cruz, Ouro Verde, Pacaembu, Panorama, Piquerobi, Pirapozinho, Pracinha, Presidente Bernardes, Rancharia, Regente Feijó, Sagres, Salmourão, Santo Anastácio, Santo Expedito, São João do Pau D'Alho, Taciba, Tarabaí, Teodoro Sampaio e Tupi Paulista **já se associaram.**

Campanha de Associação 2022

- Destacamos a importância de os municípios realizarem o **pagamento do boleto** o quanto antes, garantindo à associação e a oportunidade de dialogar com inúmeros outros gestores e de *#SerUndime!*
- Os boletos **vencem no dia 31 de março** de 2022.



“

[...] É por isso que acreditamos em uma **comunidade educacional corresponsável** e cidadã, sempre visando a **formação humana** e o cuidado, ou seja, o **educar para o essencial e sensível.**

”

Márcia Bernardes

Presidente da Undime São Paulo
DME de Mairiporã-SP

- Caso não tenha recebido o boleto de associação, solicite pelo e-mail:
undimesp@undime-sp.org.br
- Faça a atualização cadastral do seu município lendo o QR Code:



A Undime São Paulo possui um time de especialistas em Direito Educacional, Municipalista e do Trabalho.

O apoio jurídico da seccional é um importante instrumento aos associados que necessitam de respostas claras, objetivas e de acordo com a legislação educacional.

Pedidos de pareceres jurídicos podem ser solicitados em:

undimesp@undime-sp.org.br



Apoio Jurídico

**SOMOS A MAIOR
CONGREGAÇÃO DE
GESTORES MUNICIPAIS DE
EDUCAÇÃO DO BRASIL**

A large, solid teal L-shaped graphic element is positioned on the right side of the image, extending from the top right towards the bottom right.



-
- **Em 2021, 553 cidades paulistas se associaram à UNDIME.**
 - **Hoje, 17 de março, já somamos 395 cidades ADIMPLENTES.**

Todavia, 100% das redes que, até este momento, não retornaram, expressaram que as aulas no ambiente escolar voltam **neste mês, março**. 95% dos participantes também responderam que as aulas presenciais são obrigatórias, contra 5% que não colocaram esse retorno de forma obrigatória aos alunos.



Pesquisa da Undime São Paulo mostra que 96% das redes paulistas já voltaram com as aulas totalmente presenciais



**Dias 29, 30 e 31 de março, no *Hot Beach*,
em Olímpia-SP**

O evento será gratuito para DMEs de municípios associados à Undime São Paulo



Educação Pública de Qualidade.
Da letra da Lei ao chão da Sala de Aula:
O protagonismo do aluno no Processo de Aprendizagem

Vagas esgotadas

DME, caso tenha interesse em participar da **lista de espera**, encaminhe e-mail para:

undimesp@undime-sp.org.br

As vagas para o 31º Fórum Estadual da Undime São Paulo “Educação Pública de Qualidade: Da letra da Lei ao chão da Sala de Aula: O protagonismo do aluno no Processo de Aprendizagem”, que acontece de 29 a 31 de março, no Hot Beach, em Olímpia-SP, **ESGOTARAM**.

Todavia, a seccional paulista da UNDIME criou uma lista de espera e atenderá as demandas caso haja desistência. O Gestor interessado em participar da lista de espera deve mandar e-mail (undimesp@undime-sp.org.br) com o seguintes dados:

Município

Nome completo

RG

CPF

Data de nascimento

Sexo

Cargo

Polo

Email

DDD+Celular

Nome da pessoa que deseja compartilhar o apartamento triplo.

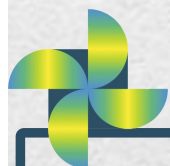

**Convidado
Confirmado**

LEO FRAIMAN

Psicoterapeuta, mestre em Psicologia
Educativa e do Desenvolvimento
Humano

INSCREVA-SE
www.undime-sp.org.br



**31° FÓRUM
UNDIME SP**

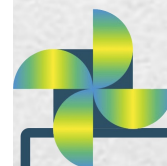

**Convidado
Confirmado**

CESAR CIELO

Medalhista Olímpico Brasileiro
Fundador do Instituto Cesar Cielo

INSCREVA-SE
www.undime-sp.org.br



Crédito: Getty Images/Shawn Botterill

**31° FÓRUM
UNDIME SP**



PALESTRANTES CONVIDADOS

Luiz Miguel Martins Garcia – Presidente nacional da UNDIME

Rossieli Soares - Secretário de Estado da Educação de São Paulo

Kátia Stocco - Diretora do Instituto Reúna, fundadora do Mathema e presidente da Comissão de Educação Básica do CEE-SP

Ana Ligia Scachetti – CEO da Associação Nova Escola

Maria Inês Fini - Presidente da Associação Nacional de Educação Básica Híbrida – ANEBHI)

Maria Regina Passos - Doutora em Linguística Aplicada e Assessora Pedagógica da Nacional da UNDIME

Carol Campos - Fundadora e diretora executiva do Vozes da Educação

Silvio Graboski - Especialista em Direito Educacional e Assessor jurídico da Undime São Paulo

Carlos Eduardo Sanches - Conselheiro do Conselho Estadual de Educação do Paraná – CCE-PR

PAINÉIS COM ESPECIALISTAS DOS PARCEIROS DA INICIATIVA PRIVADA

**Painel 1 – Lições e reflexões
educacionais pedagógicas diante
da pandemia de COVID-19**

*(Com especialistas educacionais
da SABER Soluções Educacionais,
Editora Moderna, Soluções
Moderna e Faz Educação).*

**Painel 2 – Estamos em um novo
tempo na Educação? Quais são as
evidências?**

*(Com especialistas educacionais
da Editora do Brasil, Instituto
Casagrande e Brink Mobil).*



Plantão de Atendimento

- Assessoria Jurídica da Undime São Paulo;
- Secretaria da Educação do Estado;
- Associação Nova Escola;
- Conviva Educação;
- Bett Educar Brasil.

Em 2022, a Undime São Paulo realizará uma série de formações educacionais e eventos formativos para apoiar as redes municipais paulistas.



Agenda

Ciclo Formativo da
Undime São Paulo 2022

Aprender Juntos

**Apresentação para
secretários municipais**

Fevereiro de 2022



MODELO APRENDER JUNTOS



O que é

- Reagrupamentos flexíveis e temporários por habilidades/níveis de aprendizagem próximos
- Atividades personalizadas para que todos os estudantes aprendam
- Dias/períodos de recuperação, reforço e aprofundamento diferenciados para todos os estudantes



O que não é

- Enturmação por desempenho (exemplo: 3º A - turma dos estudantes com melhor desempenho)
- Categorização de estudantes entre os que podem ou não aprender
- Recuperação para apenas alguns estudantes

Compromissos de cada uma das partes



SEDUC-SP

- oferecer as formações, instrumentos de avaliação e materiais didáticos e de orientação/apoio;
- oferecer arquivos digitais da curadoria de materiais;
- comunicar cada etapa da implementação do projeto;
- realizar acompanhamento e melhoria constante da implementação.



**Secretarias
Municipais**

- realizar adesão ao projeto, indicando ponto focal da secretaria municipal para articulação com a SEDUC (especialmente via DE);
- oferecer as condições para participação dos profissionais nas formações;
- imprimir curadoria de materiais conforme necessidade;
- realizar o acompanhamento e apoio à implementação do projeto.

Articuladores do Programa **Aprender Juntos**

Vinícius Bueno

vinicius.bueno@educacao.sp.gov.br

Márcia Araújo

marcia.araujo@educacao.sp.gov.br

Stephanie Oliveira

stephanie.s.oliveira@educacao.sp.gov.br



Ações formativas do “Currículo em Ação”

Neste ano, Undime São Paulo, Secretaria de Estado da Educação e Ministério da Educação realizarão diferentes seminários regionais, de forma presencial, para **reforçar a implementação do Currículo Paulista**, homologado em 2019.





Polo Ribeirão Preto

Em 2022, a Undime São Paulo **firmou** parceria com o Instituto de Estudos Avançados, da Universidade de São Paulo (USP), para apoiar gestores em formações pedagógicas e técnicas.

Em 2021, ambas instituições realizaram o **Ciclo de Cursos** “*Políticas Públicas e a Qualidade da Educação Brasileira*”, na modalidade **ATUALIZAÇÃO** e **APERFEIÇOAMENTO**, com certificação pela própria USP.

Uma parceria importante para a construção de **materiais de apoio** aos professores, como o **Material para a Educação Fundamental em Língua Portuguesa e Matemática** (anos iniciais), **Educação Infantil**, entre outros.

NOVA

escola

Lançamento do material
da Educação Infantil,
durante o Fórum da
Undime São Paulo, em
Atibaia-SP.

24 de novembro de 2021



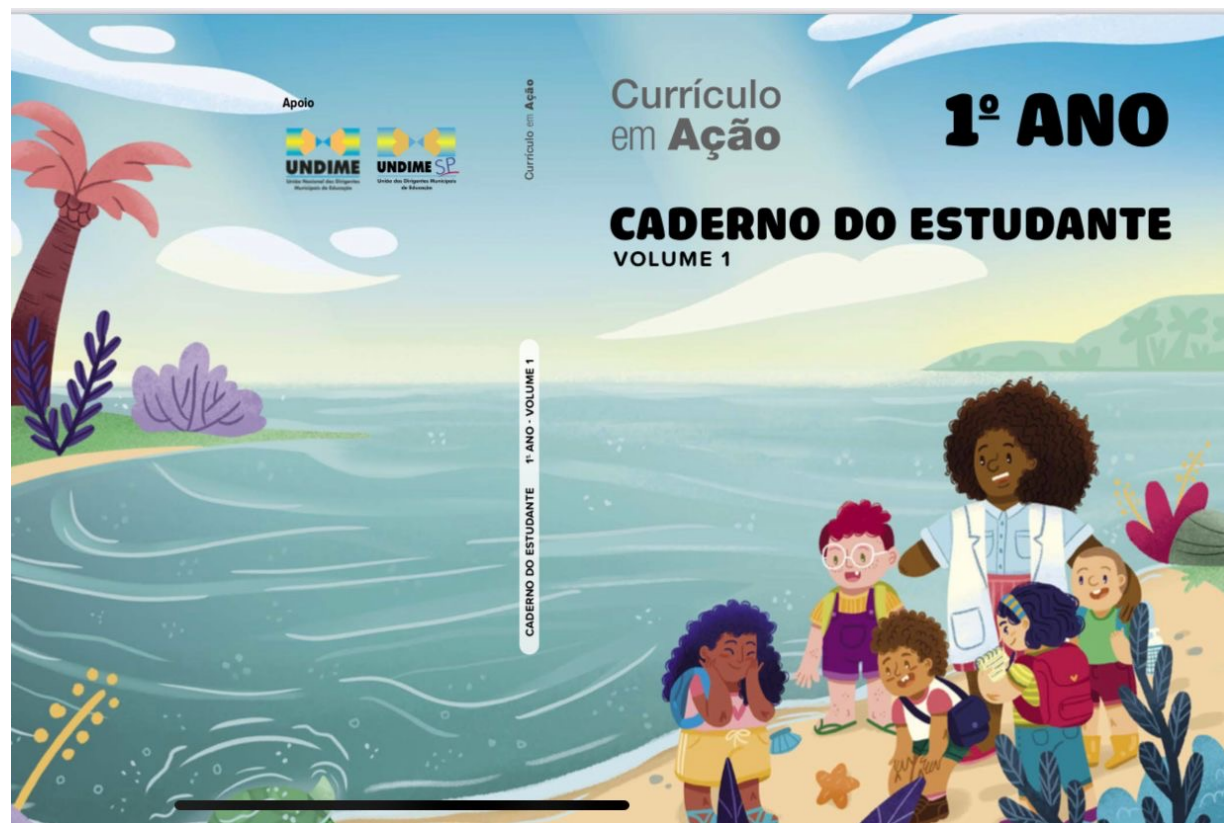

Dirigentes/Diretores

Novo material educacional
para 1º e 2º ano do EF:
Incentive os professores a
participarem do curso
oferecido pela Nova Escola.
É online e gratuito!

 **Saiba mais:**
https://bit.ly/curso_material_anosiniciais

Portal da Nova Escola

REDE ESTADUAL E REDES MUNICIPAIS CONVENIADAS



PROFESSORES(AS) DE ANOS INICIAIS, ESSE CURSO É PARA VOCÊ!

Já estão abertas as inscrições para o curso sobre
Novos Materiais Didáticos voltados para
1º e 2º ano EF Anos Iniciais!

- Online
- Gratuito
- Com certificado homologado pela EFAPE

Para **conhecer mais sobre o material**,
suas premissas pedagógicas e
saber como utilizá-lo no planejamento das aulas,
aproveitando seu máximo potencial,
participe do curso!

Para acessá-lo é necessário fazer o login no site da Nova Escola.

Acesse agora:

https://bit.ly/curso_material_anosiniciais



Lançamento! Cursos com tutoria do Energia que Educa: comece já a planejar o seu projeto com a ajuda de um tutor [Ver cursos](#)



Busque planos de aula, notícias, cursos e mais

Para se informar

Para aplicar em aula

Para se capacitar

Mais

ENTRAR

CURSO ONLINE

[São Paulo 1º e 2º Ano] Material educacional de Ensino Fundamental alinhado ao Currículo Paulista: Como usá-lo para melhorar a aprendizagem

Assista ao vídeo e saiba mais sobre o que você vai aprender neste curso:



Valor: **GRATUITO**

COMEÇAR AGORA

- 30 horas
- 3 meses para concluir
- Curso com certificado
- Alinhado ao Currículo Paulista

Já iniciou esse curso? [Entre em sua conta >>](#)

Bate-papo

Educação Especial e Inclusiva:

Principais esclarecimentos sobre a legislação vigente

12 de Março - A partir das 10h

(Sábado)

(Horário de Brasília)



Márcia Bernardes
Presidente da Undime-SP
DME de Mairiporã-SP



Sarita Peres
Assessora Jurídica da
Undime São Paulo

**Transmissão, ao vivo, pelo Instagram Live da
Presidente Márcia Bernardes (@mbernardes36)**

Trazendo a Educação Especial e Inclusiva ao centro do debate, no último sábado, 12, a presidente da seccional, Márcia Bernardes, recebeu a assessora jurídica da Undime São Paulo e especialista em Direito Educacional e Direito Municipal, Sarita Peres ([@saritaperesadvogada](https://www.instagram.com/saritaperesadvogada)), para um bate-papo.

Às 10h (horário de Brasília), no Instagram Live da presidente Márcia Bernardes ([@mbernardes36](https://www.instagram.com/mbernardes36)), as especialistas dialogaram sobre os principais esclarecimentos sobre a legislação da Educação Especial na perspectiva da Educação Inclusiva.



Fortalecendo a Gestão Educativa

AGENDA 2022

17 de fevereiro: Pindamonhangaba (Macro 3) - Já realizado!

10 de março: Sorocaba (Macros 5 e 6) - Já realizado!

11 de março: Bauru (Macros 7 e 8) - Já realizado!

15 de março: Barretos (Macros 9 e 10) - Já realizado!

16 de março: São José do Rio Preto - Já realizado!

17 de março: Araçatuba (Macros 12 e 13)

Em breve, divulgaremos o local e data das macros 1, 2 e 4.



MODERNA

SOLUÇÕES

MODERNA



**Editora
do Brasil**



Edify

FTD
EDUCAÇÃO



Apoiadores:



▶ Esperançar!

É preciso ter **esperança**, mas ter esperança do verbo **esperançar**; porque tem gente que tem esperança do verbo **esperar**. E esperança do verbo esperar não é esperança, é espera. **Esperançar é se levantar, esperançar é ir atrás, esperançar é construir, esperançar é não desistir! Esperançar é levar adiante, esperançar é juntar-se com outros para fazer de outro modo...**

Paulo Freire

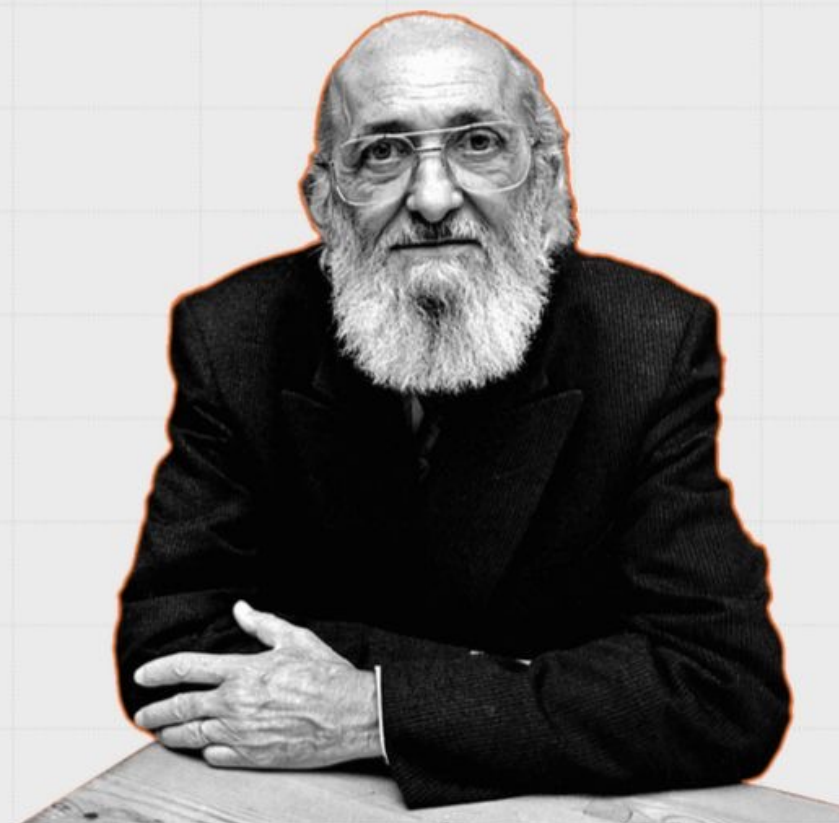

Márcia Bernardes

Presidente da Undime São Paulo
Dirigente Municipal de Educação de Mairiporã-SP

E-mail: mbernardes.edu@gmail.com

Instagram: @mbernardes36

Undime São Paulo

Todas as redes sociais da seccional estão disponíveis em:

<https://linktr.ee/undimesaopaulo>

E-mail: undimesp@undime-sp.org.br

Portal: www.undime-sp.org.br